



### Należy stosować się do następującej metody pomiaru:

Na podstawie bogatego doświadczenia praktycznego zalecana jest przedstawiona poniżej metoda. W indywidualnych przypadkach dopuszczalne są odstępstwa.

#### Szerokość siedziska (SS):

- a) *Pomiar użytkownika:* Pozostawić wolne miejsce pomiędzy osłoną boczną a biodrem po obu stronach wózka (w sumie ok. 1-2 cm)
- b) *Pomiar wózka:* Od zewnętrznej strony rury ramy do zewnętrznej strony rury ramy.



#### Głębokość siedziska (GS):

- a) *Pomiar użytkownika:* Przy siedzeniu prosto: należy pozostawić wolne miejsce na 2-3 palce (ok. 3-6 cm) pomiędzy przednią krawędzią tapicerki siedziska i dołem podkolanowym. Należy zachować ostrożność w przypadku regulowanej tapicerki.
- b) *Pomiar wózka:* Od przedniej części rurki oparcia do przedniej części tapicerki siedziska.

#### Wysokość przedniego siedziska:

- a) *Pomiar użytkownika:* Przy siedzeniu z kątem 90° w kolanie: Od dołu podkolanowego do podeszwy butów.
- b) *Pomiar wózka:* Od przedniej krawędzi siedziska do podłoża. (min. 3 cm dłuższe niż długość podudzia użytkownika) Należy pamiętać o uwzględnieniu grubości poduszki.

#### Wysokość siedziska z tyłu:

- b) *Pomiar wózka:* Od tylnej krawędzi rurki siedziska do podłoża.  
**Uwaga:** Maksymalna różnica wysokości siedziska pomiędzy przodem, a tyłem siedziska wynosi 13 cm.

#### Wysokość oparcia:

- a) *Pomiar użytkownika:* Od siedziska, z uwzględnieniem poduszki, do punktu znajdującego się 1-2 cm poniżej łopatki.
- b) *Pomiar wózka:* Od tylnej krawędzi rurki siedziska do górnej krawędzi tapicerki oparcia.  
**Uwaga:** Zdolność użytkownika do utrzymania prostej postawy podczas siedzenia ma duży wpływ na wysokość oparcia. i dlatego wysokość ta może być bardzo różna

#### Kąt oparcia:

**Ważne:** Wysokość oparcia zależy od stopnia niepełnosprawności. 0° to kąt prostopadły do ziemi. Ujemne kąty to kąty <90°, a dodatnie >90°.

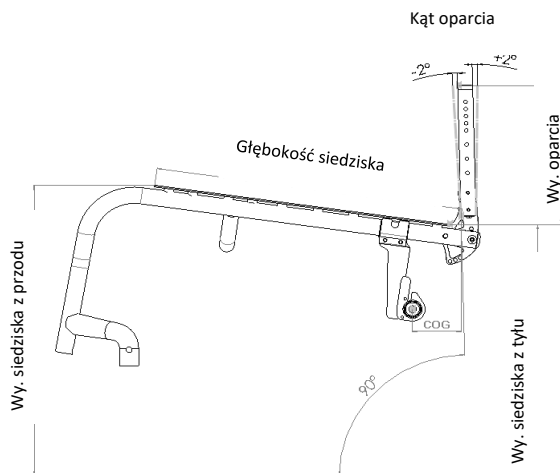

#### Przegląd parametrów technicznych:

##### Wymiary:

Maks. wysokość całkowita: 90 cm  
Maks. długość całkowita: 91 cm

##### Szerokość całkowita:

Dla pochylenie kół 0°:  
Dla pochylenie kół 3°:  
Dla pochylenie kół 6°:  
Dla pochylenie kół 9°:

##### Tylne koła 24"

SS + 20 cm  
SS + 22 cm  
SS + 28 cm  
SS + 34 cm

##### Tylne koła 25"

SS + 20 cm  
SS + 26 cm  
SS + 32 cm  
SS + 38 cm

Prosimy pamiętać, że matryca bazuje na standardowej konfiguracji:

**Wózek Std 40 x 40 cm; pochylenie kół 3°; środek ciężkości 5,60 cm (CoG); kąt siedziska 8°**

Wszelkie zmiany konfiguracji mogą spowodować konieczność zmiany wysokości siedziska.

Tolerancja produkcyjna +/- 1 cm

# Quickie Argon2

● = Standard    ○ = Opcja bezpłatna    □ = Opcja płatna

Cena brutto

## TAPICERKI I PODUSZKI SIEDZISKA

### Tapicerki siedziska:

AGN020002	● Tapicerka siedziska z 1 kieszenią		STD
AGN020003	□ Tapicerka siedziska z 2 kieszeniami	(tylko przy SS 34 cm)	170 zł
AGN020004	□ Tapicerka siedziska z kieszenią oraz kieszenią na cewnik	(tylko przy SS 34 cm)	170 zł
AGN020000	○ Bez tapicerki siedziska		0 zł

### Czarny pokrowiec na poduszkę siedziska:

Kompozyt piankowy: (średnio miękka)	Grubość:	AGN020101 □ 3 cm	AGN020102 □ 5 cm	330 zł
-------------------------------------	----------	------------------	------------------	--------

### Poduszki JAY – pełna oferta dostępna w formularzu zamówienia Jay:

JAY020002	□ Jay Basic	550 zł
JAY020003	□ Jay Soft Combi P	770 zł
JAY020001	□ Jay Easy Visco	1 080 zł
JAY020007	□ JAY Easy Fluid	1 235 zł
JAY020004	□ JAY Lite	1 350 zł

### Akcesoria siedziska

AGN090018	□ Pas pozycyjny	210 zł
-----------	-----------------	--------

## OPARCIE

### Zakres wysokości oparcia

Wybierz ustawienie fabryczne wysokości oparcia (cm).  
Regulacja wysokości możliwa w  
zakresach: 25-30 cm; 30-40 cm; 40-45 cm.

250 - 300	300 - 400	400 - 450
○ 250	○ 300	○ 375
○ 275	○ 325	○ 400
○ 300	○ 350	○ 425
		○ 450

AGN030015	● Składane oparcie z regulacją kąta	(-31° do +15°)	(tylko anodyzowane w kolorze czarnym)	STD
AGN030102	□ Podwójna blokada			195 zł
AGN030012	○ Stałe oparcie z fregulacją kąta	(-31° do +15°)	(tylko anodyzowane w kolorze czarnym)	0 zł

### Rączki do prowadzenia:

(Prosimy wybrać tylko jedną opcję)

AGN030200	○ Pomiąć rączki do prowadzenia	0 zł	
AGN030201	○ Długie, zintegrowane rączki do prowadzenia	0 zł	
AGN030203	□ Składane rączki do prowadzenia	(dostępne tylko od wys. oparcia 32,5 cm)	500 zł
AGN030204	□ Rączki do prowadzenia z regulacją wysokości	(dostępne tylko od wys. oparcia 32,5 cm)	645 zł
AGN030205	□ Rączki do prowadzenia z regulacją wysokości do oparcj Jay	(dostępne tylko od wys. oparcia 32,5 cm)	645 zł

### Regulowana tapicerka oparcia

AGN030316	○ Wąska tapicerka EXO, z włókna syntetycznego, wyściełana, regulowana, z 1 kieszenią, czarna	-
	Kolor lamówki: ● Czarny ○ Pomarańczowy ○ Srebrny ○ Czerwony ○ Niebieski	
AGN030317	□ Oparcie EXO PRO z włókna syntetycznego, wyściełana, regulowana, oddychająca z 1 kieszenią, czarna	460 zł
	Kolor lamówki: ● Czarny ○ Pomarańczowy ○ Srebrny ○ Czerwony ○ Niebieski	
AGN030300	○ Bez tapicerki oparcia	-



AGN020002  
Tapicerka siedziska z 1  
kieszenią



AGN090018  
Pas stabilizujący



JAY020002  
Jay Basic  
(na zdjęciu bez tapicerki)



JAY020003  
Jay Soft Combi P  
(na zdjęciu bez tapicerki)



JAY020001  
Jay Easy Visco  
(na zdjęciu bez tapicerki)



JAY020004  
Jay Lite  
(na zdjęciu bez tapicerki)



AGN030201  
Długie, zintegrowane  
rączki do prowadzenia



AGN030205  
Rączki do prowadzenia z  
regulacją wysokości do  
oparcia JAY



AGN030203  
Składane rączki  
do prowadzenia



AGN030316  
Tapicerka EXO



AGN030317  
Tapicerka EXO PRO

# Quickie Argon2

● = Standard

○ = Opcja bezpłatna

□ = Opcja płatna

Cena brutto

## OPARCIA i akcesoria JAY – pełna oferta dostępna w formularzu zamówienia Jay

### Oparcie Jay 3 – płytki kontur

Środkowa część odcinka piersiowego kręgosłupa:	<input type="checkbox"/>	JAY030010	Średnia - 34 cm	<input type="checkbox"/>	JAY030033	Wysoka - 38 cm	3 515 zł
Górna cz. odc. piersiowego kręgo:	<input type="checkbox"/>	JAY030012	Krótką - 42 cm	<input type="checkbox"/>	JAY030019	Średnia - 46 cm	3 515 zł
Wysokość ramienia:	<input type="checkbox"/>	JAY030015	Krótką - 53 cm	<input type="checkbox"/>	JAY030022	Średnia - 57 cm	3 515 zł

### Oparcie Jay 3 – średni kontur

Środkowa część odcinka piersiowego kręgosłupa:	<input type="checkbox"/>	JAY030011	Średnia - 34 cm	<input type="checkbox"/>	JAY030018	Wysoka - 38 cm	3 515 zł
Górna cz. odc. piersiowego kręgo:	<input type="checkbox"/>	JAY030013	Krótką - 42 cm	<input type="checkbox"/>	JAY030020	Średnia - 46 cm	3 515 zł
Wysokość ramienia:	<input type="checkbox"/>	JAY030016	Krótką - 53 cm	<input type="checkbox"/>	JAY030023	Średnia - 57 cm	3 515 zł

### Oparcie Jay 3 – głęboki Kontur

Górna cz. odc. piersiowego kręgo:	<input type="checkbox"/>	JAY030014	Krótką - 42 cm	<input type="checkbox"/>	JAY030021	Średnia - 46 cm	3 515 zł
Wysokość ramienia:	<input type="checkbox"/>	JAY030017	Krótką - 53 cm	<input type="checkbox"/>	JAY030024	Średnia - 57 cm	3 515 zł

### Oparcie Jay 3 – głęboki kontur dolny

Górna część odcinka piersiowego kręgosłupa:	<input type="checkbox"/>	JAY030031	Średnia - 46 cm				3 515 zł
Wysokość ramienia:	<input type="checkbox"/>	JAY030032	Krótką - 53 cm				3 515 zł

### Zagłówki do oparc Jay 3

JAY030004	<input type="checkbox"/>	Zagłówek odchylany Jay (J3EUHDFH & J3EUHDLSP)	(tylko z oparciami Jay 3)	1 640 zł
JAY030006	<input type="checkbox"/>	Jay standardowy zagłówek (J3EUHDXH i J3EUHDLSP)	(tylko z oparciami Jay 3)	1 230 zł
JAY090058	<input type="checkbox"/>	Torba na akcesoria JAY	(tylko dla oparc JAY 3 Carbon)	265 zł

## OSŁONY BOCZNE I PODŁOKIETNIKI

AGN040102	<input type="checkbox"/>	Aluminiowe osłony boczne bez błotnika		360 zł
AGN040101	<input type="radio"/>	Wąski typ osłony bocznej (włókno węglowe)	(1)	0 zł
AGN040103	<input type="checkbox"/>	Aluminiowe osłony boczne z błotnikiem	(min. wysokość siedziska - 39 cm)	640 zł
AGN040104	<input type="checkbox"/>	Osłony boczne z włókna węglowego z błotnikiem	(min. wys. siedziska 39 cm, niedostępne w połączeniu z osią typu handbike)	850 zł
AGN040107	<input type="radio"/>	Kompozytowa odczepiana osłona boczna		0 zł
AGN040108	<input type="checkbox"/>	Wyściełany podłokietnik rurowy	(niedostępne w połączeniu z osią typu handbike)	465 zł
Jednosłupkowy podłokietnik z:				
AGN040050	<input type="checkbox"/>	krótką poduszką podłokietnika (25 cm)	AGN040051 <input type="checkbox"/>	długą poduszką podłokietnika (36 cm)
AGN040052	<input type="checkbox"/>	Podłokietnik z regulacją wysokości za pomocą narzędzi (krótką i długą poduszką podłokietnika - o regulowanej długości)		735 zł
AGN040000	<input type="radio"/>	Bez osłony bocznej		0 zł

## PODNOŻKI I PLATFORMY PODNOŻKÓW

AGN050029	●	Lekki podnóżek rurowy	(Długość podudzia 36 cm - 50 cm)	STD
AGN050030	<input type="checkbox"/>	Lekki podnóżek rurowy z płaską pokrywą	(Długość podudzia 36 cm - 50 cm)	220 zł
AGN050025	<input type="checkbox"/>	Podnóżek z platformą, lekka płyta kompozytowa	(Długość podudzia 36 cm - 50 cm)	340 zł
AGN050024	<input type="checkbox"/>	Podnóżek z platformą, lekka płyta z aluminium	(Długość podudzia 36 cm - 50 cm)	340 zł
AGN050026	<input type="checkbox"/>	Podnóżek z platformą, lekka płyta z włók. węgl.	(Długość podudzia 36 cm - 50 cm)	725 zł
AGN050034	<input type="checkbox"/>	Podnóżek z platformą – wysoko montowany	(Długość podudzia 22 cm - 39 cm)	580 zł
AGN050125	<input type="checkbox"/>	Podnóżek, aluminiowy, o reg. kącie	(Długość podudzia 36 cm - 50 cm)	695 zł
AGN050127	<input type="checkbox"/>	Podpora ustawiająca stopy	(tylko z lekkimi podnóżkami z platformą z regulacją kąta i głębokości)	195 zł
AGN050020	<input type="checkbox"/>	Kompozytowa platforma podnóżka, dzielona	(2) (szer. siedz. 38-50 cm; dł. podudzia 38-50 cm)	490 zł
AGN050022	<input type="checkbox"/>	Aluminiowa dzielona platforma podnóżka	(2) (szer. siedz. 34-50 cm; dł. podudzia 38-50 cm)	735 zł

### Długość podudzia

Uwaga: Dł. podudzia musi być 3 cm mniejsza niż wysokość siedziska z przodu (cm)

- |                       |     |                       |     |                       |     |                       |     |                       |     |                       |     |                       |     |                       |     |
|-----------------------|-----|-----------------------|-----|-----------------------|-----|-----------------------|-----|-----------------------|-----|-----------------------|-----|-----------------------|-----|-----------------------|-----|
| <input type="radio"/> | 220 | <input type="radio"/> | 230 | <input type="radio"/> | 240 | <input type="radio"/> | 250 | <input type="radio"/> | 260 | <input type="radio"/> | 270 | <input type="radio"/> | 280 | <input type="radio"/> | 290 |
| <input type="radio"/> | 300 | <input type="radio"/> | 310 | <input type="radio"/> | 320 | <input type="radio"/> | 330 | <input type="radio"/> | 340 | <input type="radio"/> | 350 | <input type="radio"/> | 360 | <input type="radio"/> | 370 |
| <input type="radio"/> | 380 | <input type="radio"/> | 390 | <input type="radio"/> | 400 | <input type="radio"/> | 410 | <input type="radio"/> | 420 | <input type="radio"/> | 430 | <input type="radio"/> | 440 | <input type="radio"/> | 450 |
| <input type="radio"/> | 460 | <input type="radio"/> | 470 | <input type="radio"/> | 480 | <input type="radio"/> | 490 | <input type="radio"/> | 500 |                       |     |                       |     |                       |     |

Dł. podudzia 22-35 cm tylko z podnóżkiem wysoko montowanym; pozostałe podnóżki – dł. podudzia 36-50 cm.

## WERSJE RAMY (najpierw wybrać długość ramy, potem kąt i taliowanie)

AGN010601	●	Maks. waga użytkownika 125 kg		STD
AGN010602	<input type="checkbox"/>	Maks. waga użytkownika 140 kg		440 zł
AGN010013	<input type="checkbox"/>	Stała rama 92°		440 zł
AGN010012	●	Stała rama 100°		STD
AGN010100	●	Taliowanie: 0 cm		STD
AGN010103	<input type="checkbox"/>	Taliowanie: 3 cm		440 zł
AGN090015	<input type="checkbox"/>	Przygotowanie pod dodatkowy napęd elektryczny (4)	(maks. 120 kg, tylko dla pochylenia kół 0 stopni)	510 zł
AGN010500	<input type="checkbox"/>	Oś typu handbike (3)	(niedostępna w połączeniu z osią dla osób z amputowanymi kończynami i wyściełanym podłokietnikiem rurowym)	1 270 zł
AGN070500	<input type="checkbox"/>	Przystawka dla amputantów	(niedostępna w połączeniu z osią typu handbike i wyściełanym podłokietnikiem rurowym)	770 zł

- (1) Z 24" tylnym kołem minimalna wysokość tylnej części siedziska - 41 cm; z 25" tylnym kołem minimalna wysokość tylnej części siedziska - 43 cm
- (2) Dla taliowania 3 cm dzielone platformy podnóżków są dostępne od szer. siedz. 42 cm w przypadku kompozytowych i od 38 cm w przypadku aluminiowych.
- (2) Nie w połączeniu z systemem wspomagającym przy przechyleniu.
- (4) Konieczne dla e-fix lub P105

W celu uzyskania dodatkowych informacji, proszę odwiedzić naszą stronę internetową [www.Sunrise-Medical.pl](http://www.Sunrise-Medical.pl)

Oparcie Jay 3 Płytki



Oparcie Jay 3 Średni kontur



Oparcie Jay 3 Głęboki



Oparcie Jay 3 Głęboki kontur dolny



AGN040102 Oślona boczna (aluminium) bez błotnika



AGN040101 Wąski typ osłony bocznej

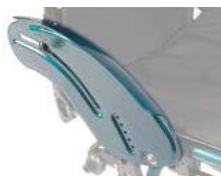

AGN040103 Oślona boczna (aluminium) z błotnikiem



AGN040104 Oślona boczna (włókno węglowe) z błotnikiem



AGN040107 Kompozytowa oślona boczna, odczepiania



AGN040108 Wycielany rurowy podłokietnik



AGN040051 Jednosłupkowy podłokietnik z długą poduszką podłokietnika



AGN040052 Podłokietnik z regulacją wysokości za pomocą narzędzi

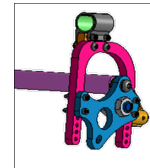

AGN090116

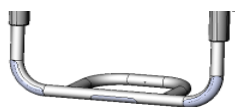

AGN050029 Lekki podnóżek rurowy



AGN050030 Lekki podnóżek rurowy z płaską



AGN050025 Podnóżek z platformą, lekka płyta kompozytowa



AGN050026 Podnóżek z platformą, lekka płyta z włók. węgl.



AGN050125 Podnóżek, aluminiowy, o reg. kącie



AGN050127 Podpora ustawiająca stopy



AGN050020 Kompozy



AGN050022 Aluminiowa dzielona platforma podnóżka

Tabela taliowania ramy (poniższe obrazy dotyczą szerokości siedziska 34 cm)

Taliowanie		Szerokość siedziska (cm)										
		30	32	34	36	38	40	42	44	46	48	50
0 cm	Szerokość ramy, wewn.	24	26	28	30	32	34	36	38	40	42	44
	Szer. ramy z uwzgl. kótek samonast.	41	43	45	47	49	51	53	55	57	59	61
3 cm	Szerokość ramy, wewn.	brak	brak	22	24	26	28	30	32	34	36	38
	Szer. ramy z uwzgl. kótek samonast.	brak	brak	40	42	44	46	48	50	52	54	56

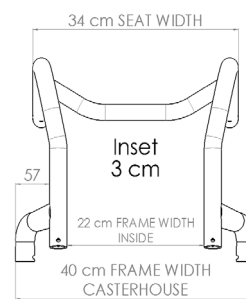
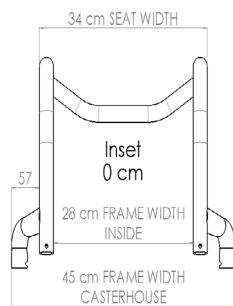

# Quickie Argon2

● = Standard

○ = Opcja bezpłatna

□ = Opcja płatna

**Cena brutto**

## ŚRODEK CIĘŻKOŚCI (COG)

(wszystkie wartości w cm; mierzone od przedniej krawędzi tylnego słupka; do wyboru tylko jedna opcja)

COG32	○ 32 mm
COG44	○ 44 mm
COG56	○ 56 mm
COG68	○ 68 mm
COG80	○ 80 mm
COG92	○ 92 mm
COG104	○ 104 mm

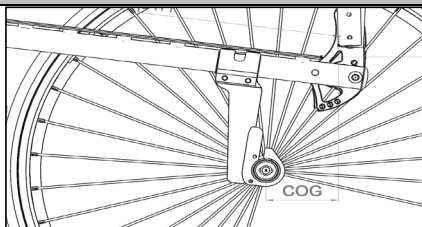

## AKCESORIA RAMY

(należy wybrać system wspomagający przy przechylaniu lub kółka antywywrotne lub oba te rozwiązania)

### System wspomagający przy przechylaniu (rurka do naciśnięcia stopą)

AGN090001	□ Lewy	AGN090002	□ Prawy	205 zł
AGN090003	□ Para			410 zł
AGN090009	□ Uchwyt na kule		(wyłącznie w połączeniu z systemem wspomagającym przy przechylaniu)	115 zł

### Kółka antywywrotne, odchylane

AGN090004	□ Lewe	AGN090005	□ Prawe	390 zł
AGN090006	□ Para			780 zł

### Kółka antywywrotne, odłączane

AGN090007	□ Kółka antywywrotne, odłączane		(Para)	460 zł
-----------	---------------------------------	--	--------	--------

### Kółka antywywrotne, podnoszone (obsługiwane przez użytkownika)

AGN090033	□ Lewe	AGN090008	□ Prawe	519 zł
AGN090035	□ Sportowe kółka antywywrotne			999 zł
AGN090010	□ Kółka do transportu w wąskich przejściach		(3")	775 zł
AGN090016	□ Osłona ramy			195 zł

## PRZYGOTOWANIE POD PRZYSTAWKĘ ROWEROWĄ ATTITUDE

AGN090211	□ Przygotowanie pod przystawkę Attitude, bez zamówienia na przystawkę ATTITUDE	(z elementami dokującymi)	345 zł
AGN090212	○ Przygotowanie pod przystawkę Attitude, z zamówieniem przystawki ATTITUDE	(z elementami dokującymi)	0 zł
		oddzielne zamówienie na ATTITUDE)	

## WIDELCE PRZEDNIE

(prosimy porównać z wyborem zaznaczonym na pierwszej stronie)

AGN080013	● Widelec Carbotecture	(kolory: patrz pakiety na ostatniej stronie)	STD
AGN080029	● Widelec aluminiowe (3)	(kolory: patrz pakiety na ostatniej stronie)	STD
AGN080007	□ Widelec FROG LEG	(nie dostępne w połączeniu z kółkami samonastawnymi 3" i z aluminiowymi obręczami; tylko czarne; maks. masa użytkk. 125 kg)	1 870 zł

## STANDARDOWE KÓŁKO SAMONASTAWNE

(prosimy porównać z wyborem zaznaczonym na pierwszej stronie)

AGN080301	○ Pełne		0 zł
AGN080302	○ Miękkie	(wyłącznie dla 5" i 6")	0 zł
AGN080303	□ Pełne kółko podświetlane	(nie dostępne dla 6")	205 zł
AGN080304	□ Pełne kółko z obręczą aluminiową	(wyłącznie dla 4" i 5")	289 zł
AGN080306	□ Miękkie kółko z obręczą aluminiową	(wyłącznie dla 4" i 5")	419 zł

## TYLNE KOŁA

(prosimy porównać z wyborem zaznaczonym na pierwszej stronie; należy wybrać tylko jeden typ kół)

### UWAGA: dla użytkowników o masie ciała większej niż 100 kg zalecamy koła ze szprychami krzyżowymi

			0 zł
AGN070001	○ Uniwersalne ze szprychami krzyżowymi	(22", 24", 26")	0 zł
AGN070002	○ Koło modelowe	(24", 26")	0 zł
AGN070003	○ Koło lekkie	(22", 24", 25"; Maks. waga użytkownika: 125 kg)	0 zł
AGN070004	□ Koła Proton (bardzo lekkie)	(22", 24", 25"; Maks. waga użytkownika: 100 kg)	1 020 zł
AGN070005	□ Koła Spinergy, 18-szprychowe	(24", 25", 26"; czarne szprychy; inne kolory dostępne w B4M)	1 700 zł
AGN070006	□ Koła Spinergy, 12-szprychowe	(24", 25"; czarne szprychy; inne kolory dostępne w B4M)	2 300 zł
AGN070009	□ Koła z oponami górskimi	(wyłącznie z 24" kołami z oponami górskimi i obręczą aluminiową, z czarną powłoką)	1 020 zł
AGN070010	□ Dodatkowa para kół z oponami górskimi	(wyłącznie z kołami 24" i oponami górskimi)	1 595 zł
AGN070000	○ Bez kół		0 zł

## OPONY

(prosimy wybrać tylko jeden typ opony)

AGN070101	○ Right Run	(nie dostępne w wersji 25")	0 zł	
AGN070107	□ Schwalbe One	(tylko 24" i 25")	145 zł	
AGN070102	○ Opony pełne	(1)	(nie dostępne w wersji 26")	0 zł
AGN070104	□ Opony Marathon plus evolution (odporne na przebicia)		(nie dostępne w wersji 22")	145 zł

(1): Koła Proton i koła lekkie tylko z pełną oponą 24" i 25"; koła Spinergy tylko z oponą pełną 24"

nie dostępne z kołami górskimi

(2): Maks. szerokość ramy z przodu - 46 cm, maks. waga użytkownika - 100 kg.

(3): Kompatybilne z dodatkowymi urządzeniami napędowymi.

W celu uzyskania dodatkowych informacji proszę odwiedzić naszą stronę internetową

www.Sunrise-Medical.pl

© Sunrise Medical 2025 7/11



AGN090001  
System  
wspomagający przy  
przechylaniu, lewy



AGN090004  
Odchylane kółko  
antywywrotne



AGN090007  
Kółka zabezpieczające,  
odłączane



AGN090035  
Sportowe kółka  
antywywrotne



AGN090008  
Podnoszone kółko  
antywywrotne,  
obsługiwane przez  
użytkownika



AGN090010  
Kółka do transportu w  
wąskich przejściach



AGN090016  
Osłona ramy

COG	Seat Depth						
	380	400	420	440	460	480	500
32	✓	✓	✓	✓	✓	✓	✓
44	✓	✓	✓	✓	✓	✓	✓
56	✓	✓	✓	✓	✓	✓	✓
68	✓	✓	✓	✓	✓	✓	✓
80	✓	✓	✓	✓	✓	✓	✓
92	✓	✓	✓	✓	✓	✓	✓
104	✓	✓	✓	✓	✓	✓	✓

**EMPULSE F35 & F55 POŁĄCZENIE - MATRIX NOGO DLA KÓŁ 24"**



AGN080013  
Widelec Carbotechnology



AGN080007  
Widelec FROG LEG

COG	Seat Depth						
	380	400	420	440	460	480	500
32	✓	✓	✓	✓	✓	✓	✓
44	✓	✓	✓	✓	✓	✓	✓
56	✓	✓	✓	✓	✓	✓	✓
68	✓	✓	✓	✓	✓	✓	✓
80	✓	✓	✓	✓	✓	✓	✓
92	X	✓	✓	✓	✓	✓	✓
104	X	✓	✓	✓	✓	✓	✓

**EMPULSE F35 & F55 POŁĄCZENIE - MATRIX NOGO DLA KÓŁ 25"**



AGN070001  
Uniwersalne ze szprychami  
krzyżowymi



AGN070002  
Koła modelowe



AGN070003  
Koła lekkie



AGN070004  
Koła Proton



AGN070004  
Koła Spinergy



AGN070101  
Right Run



AGN070107  
Schwalbe One



AGN070102  
Opony pełne



AGN070104  
Marathon Plus  
(odporne na



AGN070009  
Tylne koła górskie

# Quickie Argon2

● = Standard    ○ = Opcja bezpłatna    □ = Opcja płatna

Cena brutto

## CIĄGI

AGN070201	○ Aluminium, srebrne, pokrywane proszkowo	(nie dostępne z kołami 26" i Spinergy)	0 zł
AGN070202	○ Aluminium, srebrne, anodyzowane		0 zł
AGN070203	□ Aluminiowe, kolorowe, malowane proszkowo		205 zł
AGN070204	○ Stal nierdzewna		0 zł
AGN070205	□ Tytanowe	(nie dostępne z kołami 22")	725 zł
AGN070206	□ Czyste tytanowe, malowane proszkowo	(nie dostępne z kołami 22")	725 zł
AGN070207	□ Supergrip		725 zł
AGN070208	□ Max Grepp	(tylko koła 22" i 24")	1 100 zł
AGN070212	□ Ellipse 3R, czarne	(ciągi ergonomiczne z paskiem gumowym; tylko 24" i 25")	1 440 zł
AGN070250	□ Osłona na ciąg	(tylko koła 22" i 24")	380 zł
<b>Montaż ciągów</b>			
AGN070317	● Blisko = 17 mm	(12,5 mm z kołami lekkimi i kołami Proton)	STD
AGN070327	○ Szeroko = 27 mm	(nie dostępne z kołami lekkimi, kołami Spinergy oraz aluminiową obręczą napędową)	0 zł
AGN070307	□ Bardzo blisko = 7 mm	(tylko przy ciągach ze stali nierdzewnej)	195 zł

## POCHYLENIE KÓŁ

(prosimy wybrać tylko jedną opcję)

AGN070600	● 0°		STD
AGN070603	○ 3°		0 zł
AGN070606	○ 6°		0 zł
AGN070609	○ 9°	(nie dostępne z osią typu handbike)	0 zł

## OSŁONY SZPRYCH (wyłącznie z kołami 22" i 24")

AGN070831	□ Przezroczysta		405 zł	
AGN070823	□ Księżniczka	AGN070822 □ Bilard	AGN070812 □ Woda	570 zł
AGN070816	□ Szczęśliwe lwy	AGN070827 □ Jedwab	AGN070833 □ Zebra	570 zł
AGN070819	□ Małpki	AGN070830 □ Tygrys	AGN070818 □ Szaleństwo w dżungli	570 zł
AGN070820	□ Orient	AGN070813 □ Galaktyka	AGN070811 □ Pióro	570 zł
AGN070829	□ Superbohater	AGN070821 □ Piraci	AGN070806 □ Koło chromowane	570 zł
AGN070817	□ Hot wheels	AGN070814 □ Graffiti	AGN070803 □ Koszykówka 2	570 zł
		AGN070802 □ Koszykówka	AGN070828 □ Kosmos	570 zł

## HAMULCE

(prosimy wybrać tylko jedną opcję)

AGN060001	● Standardowe hamulce		STD
AGN060002	□ Dźwignia blokady hamulca na wysokości kolan		195 zł
AGN060003	□ Kompaktowe hamulce EVO	(tylko z pochylem 0°/3°)	185 zł
AGN060010	□ Wydłużona blokady koła, kolanowa dźwignia hamulca	(tylko z dźwignią hamulca na wysokości kolan)	90 zł
AGN060006	□ Hamulce blokowane jedną ręką, lewą	(tylko z pochylem 0°/3°)	595 zł
AGN060007	□ Hamulce blokowane jedną ręką, prawą	(tylko z pochylem 0°/3°)	595 zł

## AKCESORIA

AGN090000	● Zestaw narzędzi		STD
AGN090024	□ Pompka wysokociśnieniowa		230 zł
AGN090025	□ Pompka		50 zł
AGN090030	□ Plecak		230 zł
AGN090100	□ Crash Test (2)		145 zł
AGN090026	□ Kieszeń na telefon komórkowy		80 zł

(2) Maks. waga użytkownika 136 kg.

W celu uzyskania dodatkowych informacji, proszę odwiedzić naszą stronę internetową

[www.Sunrise-Medical.pl](http://www.Sunrise-Medical.pl)

© Sunrise Medical 2025 9/11



AGN070208  
Max Grepp



AGN070207  
Supergrip



AGN060001  
Standardowe



AGN060003  
Kompaktowe hamulce



AGN060002  
Dźwignia blokady hamulca  
na wysokości kolan



AGN060007  
Hamulce blokowane  
jedną ręką, prawą



AGN090000  
Zestaw narzędzi



AGN090024  
Pompka  
wysokociśnieniowa



AGN090025  
Pompka



AGN090030  
Plecak



AGN090026  
Kieszki na telefon  
komórkowy

# Quickie Argon2

● = Standard

○ = Opcja bezpłatna

□ = Opcja płatna

## KOLORY

Aby zweryfikować wybór koloru można skorzystać z katalogu kolorów na końcu formularza zamówienia

	Rama	Ciągi	Piasta/obręcz	(1)		Rama	Ciągi	Piasta/obręcz	(1)
	419 zł	205 zł	555 zł			419 zł	205 zł	555 zł	
01 Czarny matowy	<input type="radio"/>	<input type="checkbox"/>	<input type="checkbox"/>		12 Królewski niebieski	<input type="radio"/>	<input type="checkbox"/>	<input type="checkbox"/>	
02 Czarny połyskujący	<input type="radio"/>	<input type="checkbox"/>	<input type="checkbox"/>		13 Niebieski oceaniczny	<input type="radio"/>	<input type="checkbox"/>		
03 Grafit metalizowany	<input type="radio"/>	<input type="checkbox"/>			14 Rubinowy	<input type="radio"/>	<input type="checkbox"/>		
04 Biały srebrzysty	<input type="radio"/>	<input type="checkbox"/>			15 Czerwona papryczka	<input type="radio"/>	<input type="checkbox"/>	<input type="checkbox"/>	
05 Srebrny połyskujący	<input type="radio"/>	<input type="checkbox"/>			16 Soczysta wiśnia	<input type="checkbox"/>	<input type="checkbox"/>	<input type="checkbox"/>	
06 Popielaty	<input type="checkbox"/>	<input type="checkbox"/>			17 Limonkowy	<input type="radio"/>	<input type="checkbox"/>		
07 Pustynny brąz	<input type="checkbox"/>	<input type="checkbox"/>			18 Neonowy róż	<input type="checkbox"/>	<input type="checkbox"/>		
08 Pustynna Zieleń	<input type="checkbox"/>	<input type="checkbox"/>			19 Satynowy róż	<input type="radio"/>	<input type="checkbox"/>		
09 Khaki	<input type="checkbox"/>	<input type="checkbox"/>			20 Mistyczny fiolet	<input type="radio"/>	<input type="checkbox"/>		
10 Szafir	<input type="checkbox"/>	<input type="checkbox"/>			21 Słoneczny Pomarańcz	<input type="radio"/>	<input type="checkbox"/>		
11 Nocne niebo	<input type="checkbox"/>	<input type="checkbox"/>			22 Neonowy żółty	<input type="radio"/>	<input type="checkbox"/>		

## Pakiet stylowy (kolory widelców Carbotechure)

AGN100502	<input checked="" type="radio"/>	Czarny	
AGN100503	<input type="checkbox"/>	Srebrny	345 zł
AGN100501	<input type="checkbox"/>	Pomarańczowy	345 zł

## Kolory naklejek („Argon2” na ramie i „Quickie” na osłonie bocznej)

AGN100550	<input type="radio"/>	czarny	(Naklejka „Quickie” na osłonie bocznej będzie srebrna w połączeniu z karbonowymi osłonami bocznymi).	-
AGN100551	<input type="radio"/>	srebrny		-
AGN100552	<input type="radio"/>	pomarańczowy		-
AGN100553	<input type="radio"/>	czerwony		-
AGN100554	<input type="radio"/>	niebieski		-

(1) Tylko z uniwersalnymi tylnymi kołami ze szprychami krzyżowymi

## UWAGI DOTYCZĄCE ZAMÓWIEŃ SPECJALNYCH



## Quickie Argon2 - Cena podstawowa brutto

8 300 zł

Cena opcji brutto

Opakowanie i transport

B4M

## Cena całkowita brutto

Sunrise Medical Poland Sp. z o.o.  
ul. Elektronowa 6, 94-103 Łódź  
Tel. 42 275 83 38  
Fax. 42 209 35 23

E-mail: [pl@sunrisemedical.pl](mailto:pl@sunrisemedical.pl)

[www.sunrise-medical.pl](http://www.sunrise-medical.pl)

**SUNRISE**  
MEDICAL.  
www.Sunrise-Medical.pl  
© Sunrise Medical 2025 11/11